TECHE UDINE

MANOSCRITTI

FONDO PRINCIPALE

Manoscritto n. **P_MSS_2535_045**

Nel Fondo Principale sono confluiti la maggior parte dei lasciti manoscritti pervenuti alla Biblioteca Civica «Vincenzo Joppi» nel corso del tempo: si tratta perciò di un fondo composito nel quale è possibile trovare manoscritti di argomento liturgico, scientifico, giuridico, botanico e altro.

Collocazione:

Biblioteca Civica "Vincenzo Joppi", Udine
https://www.techeudine.it/fondo-principale
https://www.sbhu.it/

Fossato 30. 7. 57.

1

Amica gentilissima — Quattro ri-
ghe in un mezzo foglietto di car-
ta per dirmi che siete una crudele
ad abbandonarmi in questa manie-
ra. E pr che dovreste impietosirvi
di me, ora che anche il caldo mi
abbandona nel bel mezzo della state.
Non mi resta nemmeno il con-
forto di parlare di voi, e di ri-
cordarvi; perchè sono partiti quelli
che vi conoscono e che vi amano.
Bisogna proprio che prenda al tu
per tu i miei melanconici pen-
sierelli, e che m'intrattenga con
essolore. Ma ognuno d'essi ha
una lagrimetta nell'occhio e un
paio di rughe sulla fronte. Poveretti
diventando vecchi

ſi sono rammolliti la fibra e
piangono di nulla; solamente a
guardarli. Di quì a quindici giorni
sarò libero del mio lavoro che mi fa
sgobbare da quattro mesi. Allora che
farò mai? Ho tutti i cantoni del
mondo che mi invitano, cioè me ne
faccio invitar io. Avete o veduto fuori
fin dell'ultima corrispondenza di Venezia
nell'Uomo di Pietra? Aveva perfin
volontà d'andare nel Montenegro. Se
un pochettino sarebbe anche colpa vo-
stra; oh la sarebbe bella! Intanto
domani andremo a Mantova col naso
allo sportello della posta ad aspettar
vostre lettere. Capiteranno? Il cuore
mi dice di sì; ed anche voi, ne è vero?

Tutto.

Ippolito Nievo

MS 2535/45

1

Forsato 30. 7. 57.
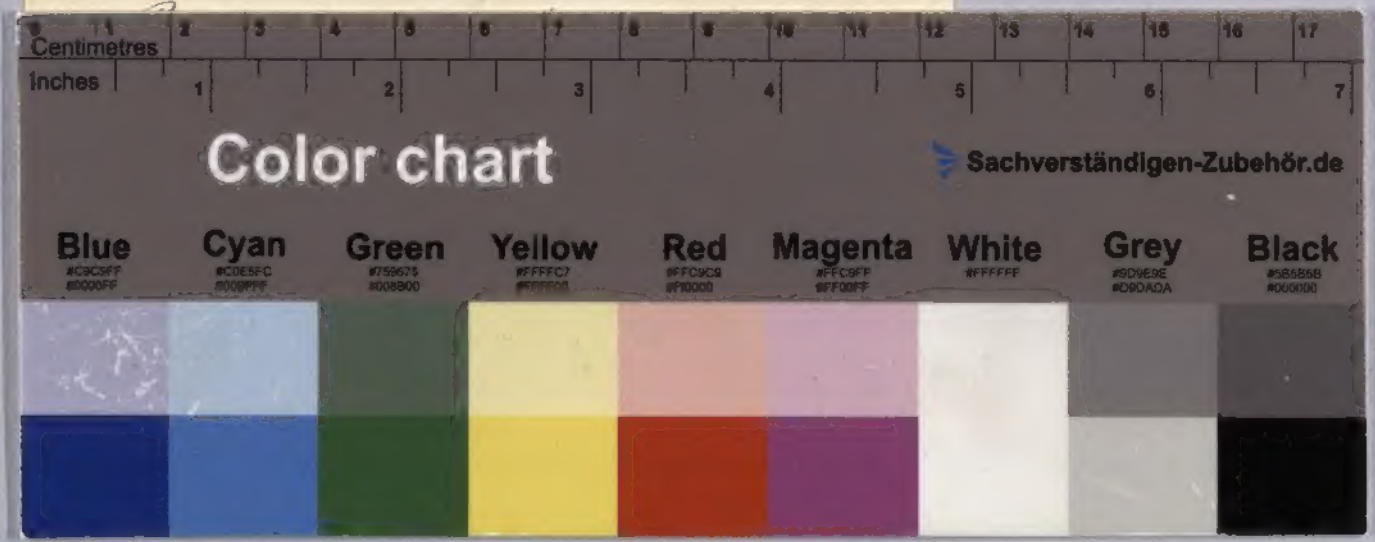
Amica gentilissima — Quattro ri-
ghe in un mezzo foglietto di car
ta per dirmi che siete una crudele
ad abbandonarmi in questa mane-
ra. E pur che dovreste impietosirvi
di me, ora che anche il caldo mi
abbandona nel bel mezzo della state.
Non mi resta nemmeno il con-
forto di parlare di voi, e di ri-
cordarvi; perchè sono partiti quelle
che vi conoscono e che vi amano.